

Moshuset, Vågå, 0515 - 76/3, Gardstun

Created	2016-12-08 13:39:19 CET by Svein Jetlund
Updated	2017-07-13 10:54:24 CEST by Svein Jetlund
Location	61.869263, 8.990598
Reg.dato	2016-12-08
Registreringsprosjekt	Kulturminneplan for Vågå
Ansvarleg organisasjon for registreringa	Gudbrandsdalsmusea
Registrert av	Håvard Syse

Hovuddata

Kulturminnenivå	Lokalitet
Kommune	Vågå
Objekt-ID	0515 - 76/3
Ny	Ja
Synleg	Ja
Kulturminnenamn	Moshuset

Kulturminnedetaljer

Kategori	Bebyggelse-Infrastruktur
Art	Gardstun
Opprinneleg funksjon	Landbruk
Nåverande funksjon	Landbruk
Beskrivelse	Gardstun med ny busetjing. Våningshuset er påbygd, driftsbygning er påbygd om omgjort i mange omgangar, utgangspunktet kan vere eit lite lafta fjøs og ein låve av gjenbrukstømmer - dette er bygd saman. Eldhus. Garasje og kårbolig frådelt.
Historisk tradisjon	Husmannsplass under Mo fram til 1939.
Kjelder	Norske gardsbruk. Nordherad, 2009.
Merknad	Synfaring i 2012 og i 2013. Eigarskifte i 2013.
Tilstandsgrad	Betydelig tiltaksbehov
Tilstandsbeskrivelse	Nødvendig med demontering for å få oversikt over driftsbygning og ulike delar. Eldhuset var i dårleg stand. Nytt tilbygg til våningshuset i mellomtida.
Gardsnamn	Moshuset

Dateringsdata

Datering	1900 tallet - andre kvartal
----------	-----------------------------

Bilder mm

Bilde



2013



2013 eldhuset



lite hus i utkant, dårleg stand.

Eigars tillatelse

Ja

Konklusjon og interne merkander

Verdsetjing

3

Interne merknader

Særleg driftsbygningane vitnar om små kår, gradvis utbygging i takt med behov men avgrensa ressursar tilgjengeleg. Eldhus viktig i miljøet. Mindre antikvarisk verdi, men landskapsverdi og aukande bruksverdi når ein får sett anlegget i stand og i bruk.

Kulturminneplan for Vågå

0515 - 76/3 Moshuset, Gardstun med ny busetjing. Våningshuset er påbygd, driftsbygning er påbygd om omgjort i mange omgangar, utgangspunktet kan vere eit lite lafta fjøs og ein låve av gjenbrukstømmer - dette er bygd saman. Eldhus. Garasje og kårbolig frådelt.

Registrert av Håvard Syse

Historisk tradisjon: Husmannsplass under Mo fram til 1939.

Kjelder: Norske gardsbruk. Nordherad, 2009.

Merknad: Synfaring i 2012 og i 2013. Eigarskifte i 2013.

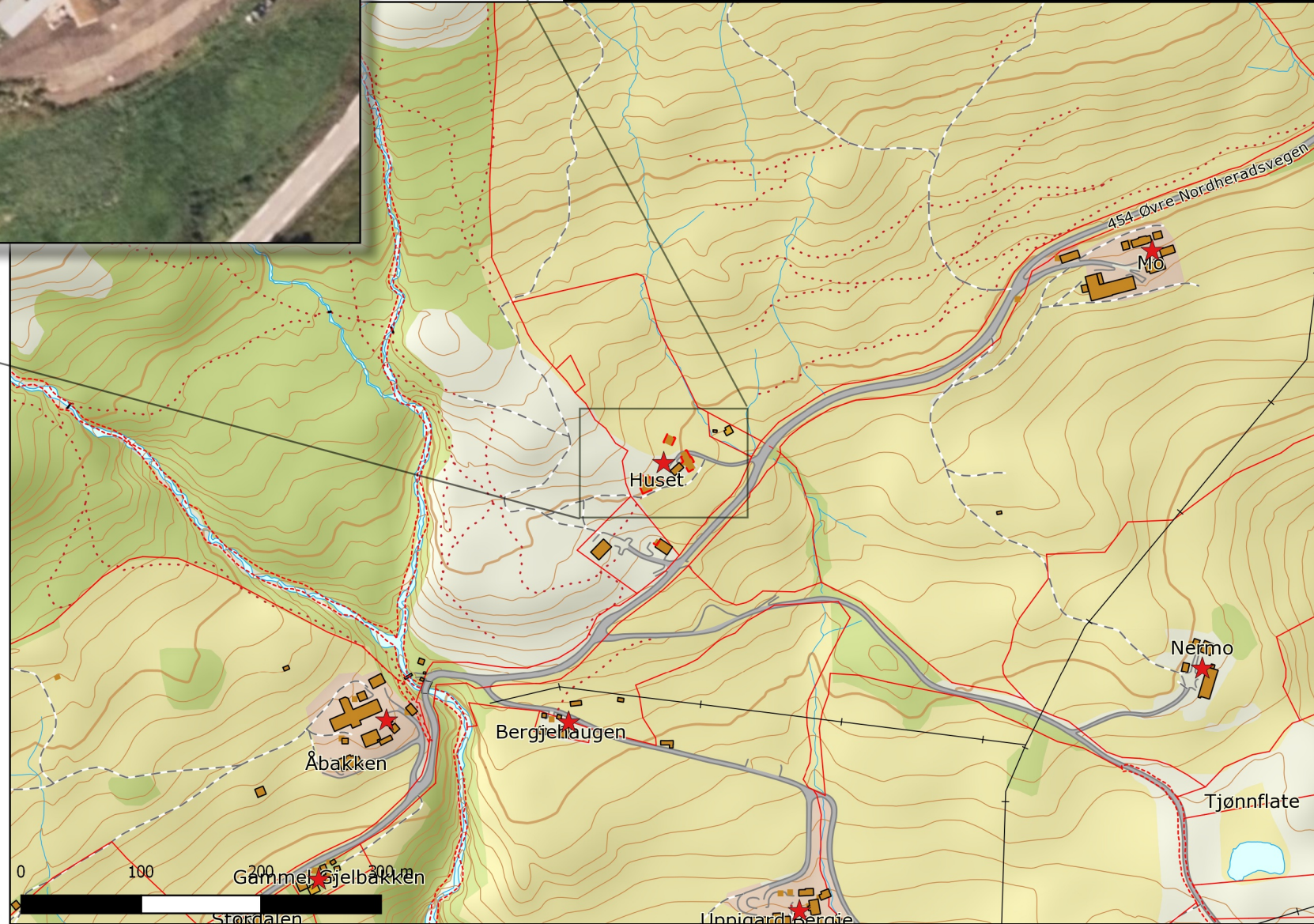

Tilstand: Betydelig tiltaksbehov
Nødvendig med demontering for å få oversikt over driftsbygning og ulike delar. Eldhuset var i dårleg stand. Nytt tilbygg til våningshuset i mellomtida.

Interne merkander:
Særleg driftsbygningane vitnar om små kår, gradvis utbygging i takt med behov men avgrensa ressursar tilgjengeleg. Eldhus viktig i miljøet.