

Nørdre Vetlhågå, Vågå, 0515 - 78/8, Gardstun

| | |
|--|--|
| Created | 2016-12-12 14:18:00 CET by Svein Jetlund |
| Updated | 2017-01-13 13:43:34 CET by Svein Jetlund |
| Location | 61.861821, 8.988195 |
| Reg.dato | 2016-12-12 |
| Registreringsprosjekt | Kulturminneplan for Vågå |
| Ansvarleg organisasjon for registreringa | Gudbrandsdalsmusea |
| Registrert av | Håvard Syse |

Hovuddata

| | |
|-----------------|-----------------|
| Kulturminnenivå | Lokalitet |
| Kommune | Vågå |
| Objekt-ID | 0515 - 78/8 |
| Ny | Ja |
| Synleg | Ja |
| Kulturminnenamn | Nørdre Vetlhågå |

Kulturminnedetaljer

| | |
|----------------------|--|
| Kategori | Bebyggelse-Infrastruktur |
| Art | Gardstun |
| Opprinneleg funksjon | Landbruk |
| Nåverande funksjon | Bolig - bosetning |
| Beskrivelse | Tun i brattlendt terreng. Fjøs veggivegg med nabo. Uthus nedanfor bustadhuset. |
| Historisk tradisjon | Ryddar rundt 1850, kjøpte bruket frå bygdealmeninga i 1923. |
| Kjelder | Norsk Gardsbruk |
| Tilstandsgrad | Ordinært tiltaksbehov |
| Tilstandsbeskrivelse | Iåve med grunnmur av små åkerstein, spesiell. |
| Gardsnamn | Lillehagen nørdre |

Dateringsdata

| | |
|----------------------|---|
| Datering | 1900 tallet - andre kvartal |
| Spesifisert datering | Våningshus 1960, låve 1925, eldre fjøs. |

Bilder mm

Bilde



Eigars tillatelse

Ja

Konklusjon og interne merkander

Verdsetjing

3

Interne merknader

Låven har spesiell mur, den er relativt høg og mura av åkerstein. Krevende stein å mure med. Tilstanden er bra.

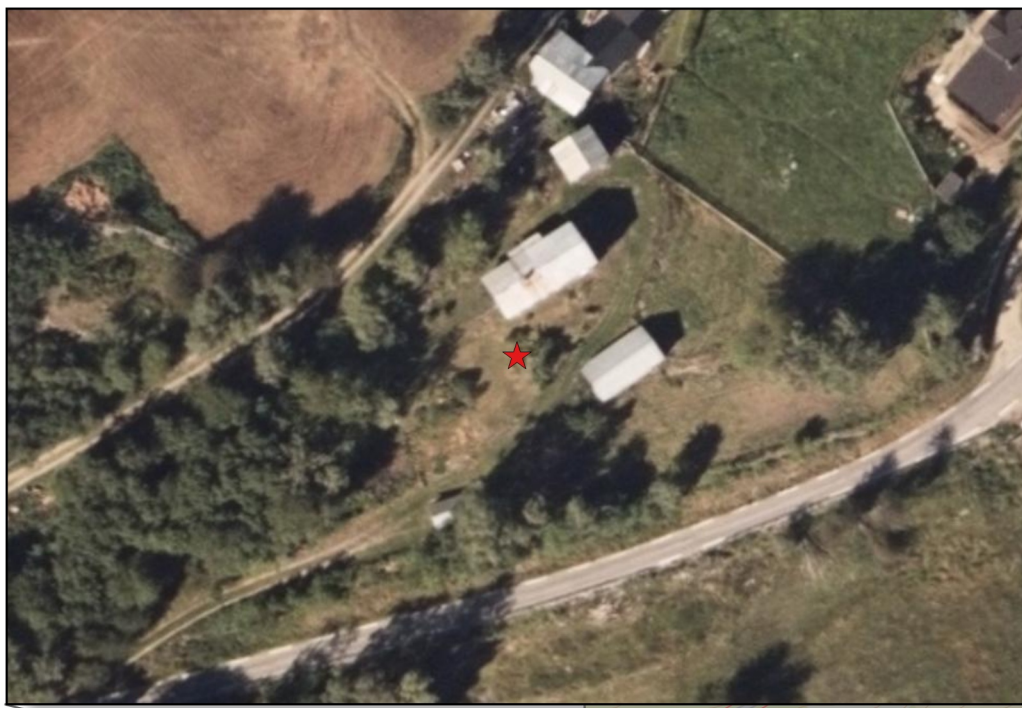

Kulturminneplan for Vågå

0515 - 78/8 Nørdre Vetlhågå, Tun i brattlendt terreng. Fjøs veggivegg med nabo. Uthus nedanfor bustadhuset.
Registrert av Håvard Syse
Historisk tradisjon: Rydda rundt 1850, kjøpte bruket frå bygdealmeninga i 1923.
Kjelder: Norsk Gardsbruk
Merknad:

Tilstand: Ordinært tiltaksbehov låve med grunnmur av små åkerstein, spesiell.

Interne merkander:
Låven har spesiell mur, den er relativt høg og mura av åkerstein. Krevende stein å mure med. Tilstanden er bra.

