

## Berge nigard, Vågå, 0515 - 81/1, Gardstun

Created	2016-11-28 11:54:42 CET by Svein Jetlund
Updated	2017-07-12 14:24:42 CEST by Svein Jetlund
Location	61.865408, 8.994584
Reg.dato	2016-11-28
Registreringsprosjekt	Kulturminneplan for Vågå
Ansvarleg organisasjon for registreringa	Gudbrandsdalsmusea
Registrert av	Håvard Syse

### Hovuddata

Kulturminnenivå	Lokalitet
Kommune	Vågå
Objekt-ID	0515 - 81/1
Ny	Ja
Synleg	Ja
Kulturminnenamn	Berge nigard

### Kulturminnedetaljer

Kategori	Bebyggelse-Infrastruktur
Art	Gardstun
Opprinneleg funksjon	Landbruk
Nåverande funksjon	Landbruk
Beskrivelse	Gardstun med fleire gamle hus. Eldhus, kvernhus, to stabbur, tørrstugu, to stugubygningar, stall, fjøs og låve. Tidlegare hestevandring for drifta av mellom anna treskverket.
Historisk tradisjon	Berge er av dei eldre gardane før 550 e.kr. Skildra som delt i 1661.
Kjelder	Nordherad, artikkel 2009. Bygdebok for Vågå og Sel, Ivar Teigum.
Tilstandsgrad	Moderat tiltaksbehov
Tilstandsbeskrivelse	Det er tradisjon for å ta godt vare på dei gamle husa på garden.
Gardsnamn	Berge nigard, eller nigard Bergje.

### Dateringsdata

Datering	1700 tallet - tredje kvartal
Spesifisert datering	Fleire hus frå midten av 1700-talet. Nokon kan også vere eldre. Nokon er nyare.

### Bilder mm

Bilde



Stugu 1757



tt



Låve 1763

---

Eigars tillatelse

Ja

---

### Konklusjon og interne merkander

Verdsetjing

1 fredningverdig

Interne merknader

Dei fleste husa er gamle og lite endra frå opphavleg tilstand. Både hus, tunstruktur og bruk er ivareteke. Stor verdi både antikvarisk, bruks og landskapsverdi.

---

## Kulturminneplan for Vågå

0515 - 81/1 Berge nigard, Gardstun med fleire gamle hus. Eldhus, kvernhus, to stabbur, tørrstugu, to stugubygningar, stall, fjøs og låve. Tidlegare hestevandring for drifta av mellom anna treskverket.

Registrert av Håvard Syse

Historisk tradisjon: Berge er av dei eldre gardane før 550 e.kr. Skildra som delt i 1661.

Kjelder: Nordherad, artikkel 2009. Bygdebok for Vågå og Sel, Ivar Teigum.

Merknad:

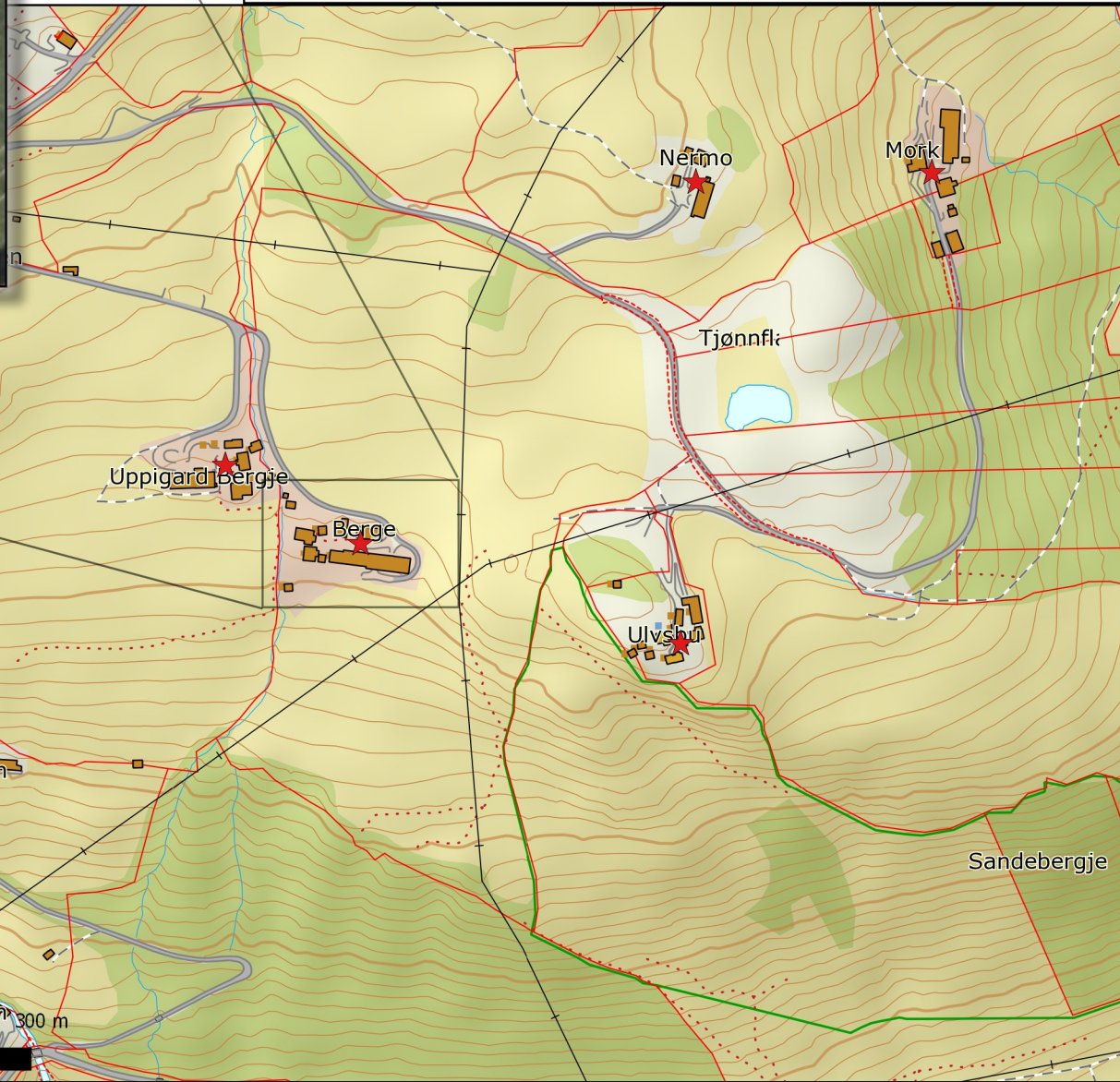

Tilstand: Moderat tiltaksbehov

Det er tradisjon for å ta godt vare på dei gamle husa på garden.

Interne merkander:

Dei fleste husa er gamle og lite endra frå opphavleg tilstand. Både hus, tunstruktur og bruk er ivareteke.