

Nordre Valde, Vågå, 0515 - 86/1, Gardstun

Created	2016-11-23 12:29:32 CET by Svein Jetlund
Updated	2017-07-12 15:33:59 CEST by Svein Jetlund
Location	61.862433, 9.015355
Reg.dato	2016-11-23
Registreringsprosjekt	Kulturminneplan for Vågå
Ansvarleg organisasjon for registreringa	Gudbrandsdalsmusea
Registrert av	Håvard Syse

Hovuddata

Kulturminnenivå	Lokalitet
Kommune	Vågå
Objekt-ID	0515 - 86/1
Ny	Ja
Synleg	Ja
Kulturminnenamn	Nordre Valde

Kulturminnedetaljer

Kategori	Bebyggelse-Infrastruktur
Art	Gardstun
Opprinneleg funksjon	Landbruk
Nåverande funksjon	Landbruk
Beskrivelse	Gardstun i drift
Tilstandsgrad	Moderat tiltaksbehov
Tilstandsbeskrivelse	Mindre tiltak på dei gamle småhusa, tak, terreng og fundament. Oppgradering av eldre våningshus.
Gardsnamn	Velle

Dateringsdata

Datering	1900 tallet - frste kvartal
Spesifisert datering	Våningshus 1910, eldhus 1877, låve 1840 ombygd ca 1960. "Moldhus" to etasjar vart flytta frå nede ved vegen 1980, delt mellom Sygard og Nordre. Nordre fekk øvre del - nå snekkerverksted - det øvste huset på tunet. Smie nord for tunet. Pumpehus (vatning) frå 1938.

Bilder mm

Bilde



Tidlegare hovudhus 1910



Eldhus og snikkerverkstad



Smia

Eigars tillatelse

Ja

Konklusjon og interne merkander

Verdsetjing

3

Interne merknader

Verneverdige bygningar, middels antikvarisk verdi. Langstrakt og litt tilfeldig plassering av bygningane gjer landskapsverdien noko mindre. Positivt om bruksverdien blir oppretthalde.

Kulturminneplan for Vågå

0515 - 86/1 Nordre Valde, Gardstun i drift

Registrert av Håvard Syse

Historisk tradisjon:

Kjelder:

Merknad:

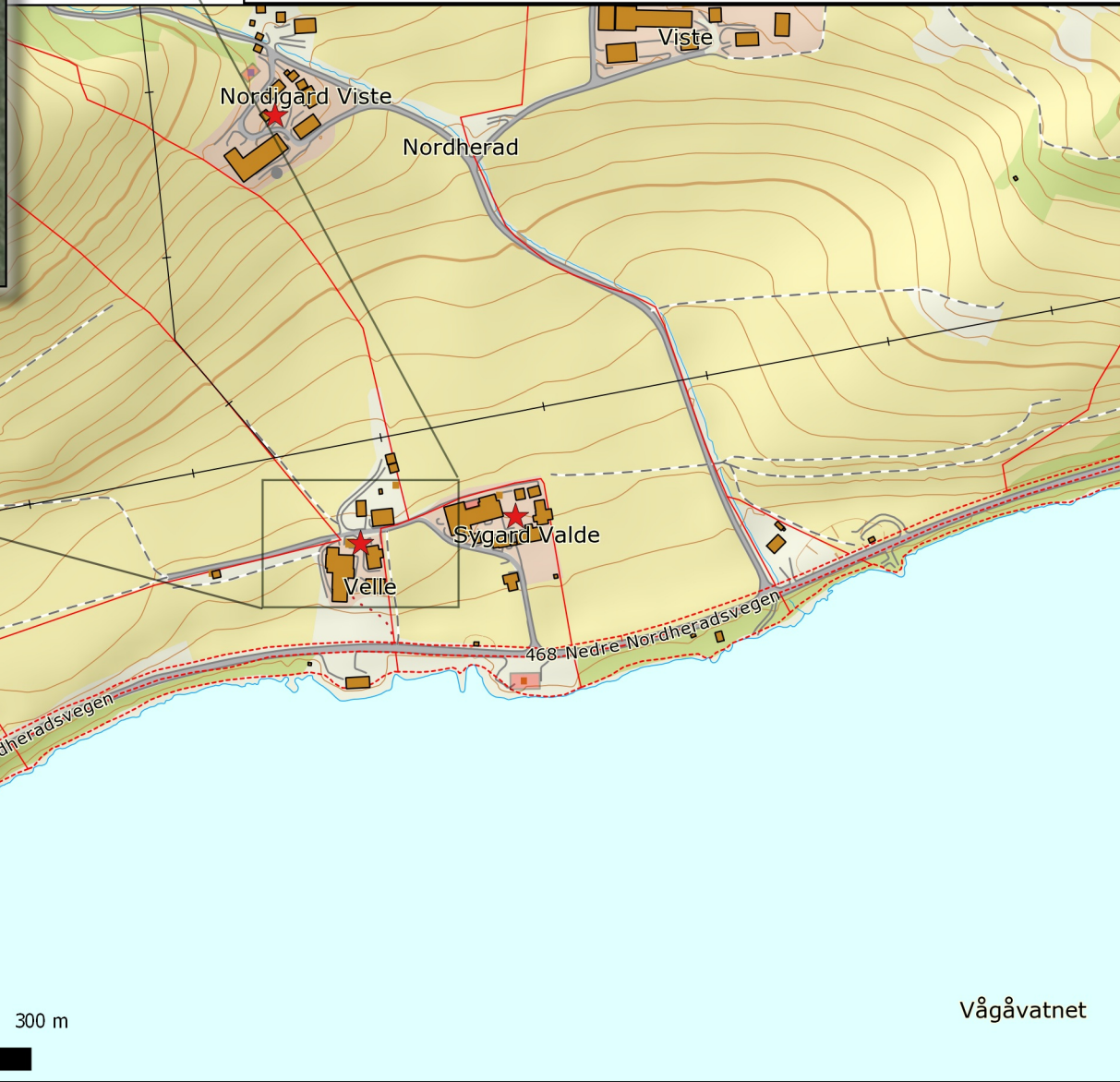
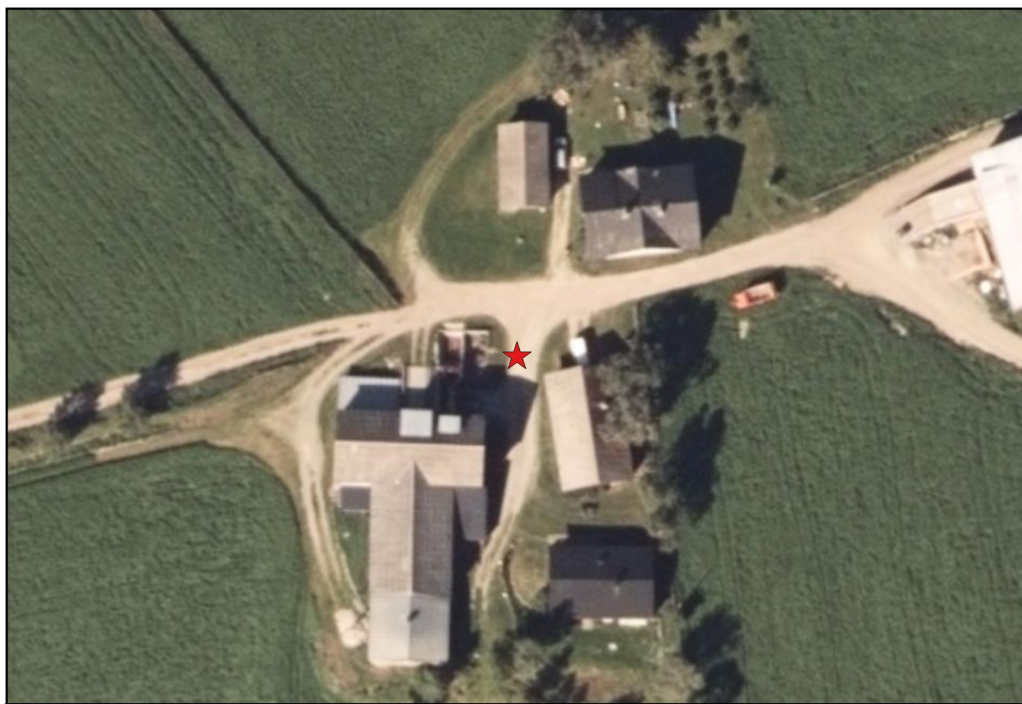

Tilstand: Moderat tiltaksbehov
Mindre tiltak på dei gamle småhusa.
Oppgradering av eldre våningshus.

Interne merkander:
Verneverdige bygningar, KM-verdi trekkes
ned av endringar som er gjort og
langstrakt/ tilfeldig tunform.