

Ulsbu, Vågå, 0515 - 82/2, Gardstun

| | |
|--|---|
| Created | 2016-11-28 13:03:09 CET by Svein Jetlund |
| Updated | 2017-07-12 14:26:29 CEST by Svein Jetlund |
| Location | 61.864768, 8.998927 |
| Reg.dato | 2016-11-28 |
| Registreringsprosjekt | Kulturminneplan for Vågå |
| Ansvarleg organisasjon for registreringa | Gudbrandsdalsmusea |
| Registrert av | Håvard Syse |

Hovuddata

| | |
|-----------------|-------------|
| Kulturminnenivå | Lokalitet |
| Kommune | Vågå |
| Objekt-ID | 0515 - 82/2 |
| Ny | Ja |
| Synleg | Ja |
| Kulturminnenamn | Ulsbu |

Kulturminnedetaljer

| | |
|----------------------|--|
| Kategori | Bebyggelse-Infrastruktur |
| Art | Gardstun |
| Opprinneleg funksjon | Landbruk |
| Nåverande funksjon | Rekreasjon - fritid |
| Beskrivelse | Tun med mange gamle hus. Mykje er restaurert. Jorda vart seld til Mork i 1989. |
| Historisk tradisjon | Ryddda i yngre jernalder/ vikingtid 550-1050. |
| Kjelder | Bygdebok for Vågå og Sel, Ivar Teigum. Nordherad, artikkel 2009. |
| Tilstandsgrad | Ordinært tiltaksbehov |
| Tilstandsbeskrivelse | Fleire hus er restaurert, tak er sikra med bølgeblikk. |
| Gardsnamn | Ulsbu, Ulvsbu, Ulfsbu |

Dateringsdata

| | |
|----------------------|---|
| Datering | 1700 tallet - andre kvartal |
| Spesifisert datering | Våningshus 1920, sidebygning 1753 (Norske Gardsbruk). Fleire gamle. |

Bilder mm

Bilde





Konklusjon og interne merkander

Verdsetjing

1 fredningverdigg

Interne merknader

Mange gamle og godt ivaretekne hus. Spesiell plassering (eksponert). Tunet er lite endra i nyare tid. Relativt stor antikvarisk verdi, landskapsverdi større enn bruksverdi.

Kulturminneplan for Vågå

0515 - 82/2 Ulsbu, Tun med mange gamle hus. Mykje er restaurert. Jorda vart seld til Mork i 1989.
Registrert av Håvard Syse
Historisk tradisjon: Rydda i yngre jernalder/ vikingtid 550-1050.
Kjelder: Bygdebok for Vågå og Sel, Ivar Teigum. Nordherad, artikkel 2009.
Merknad:

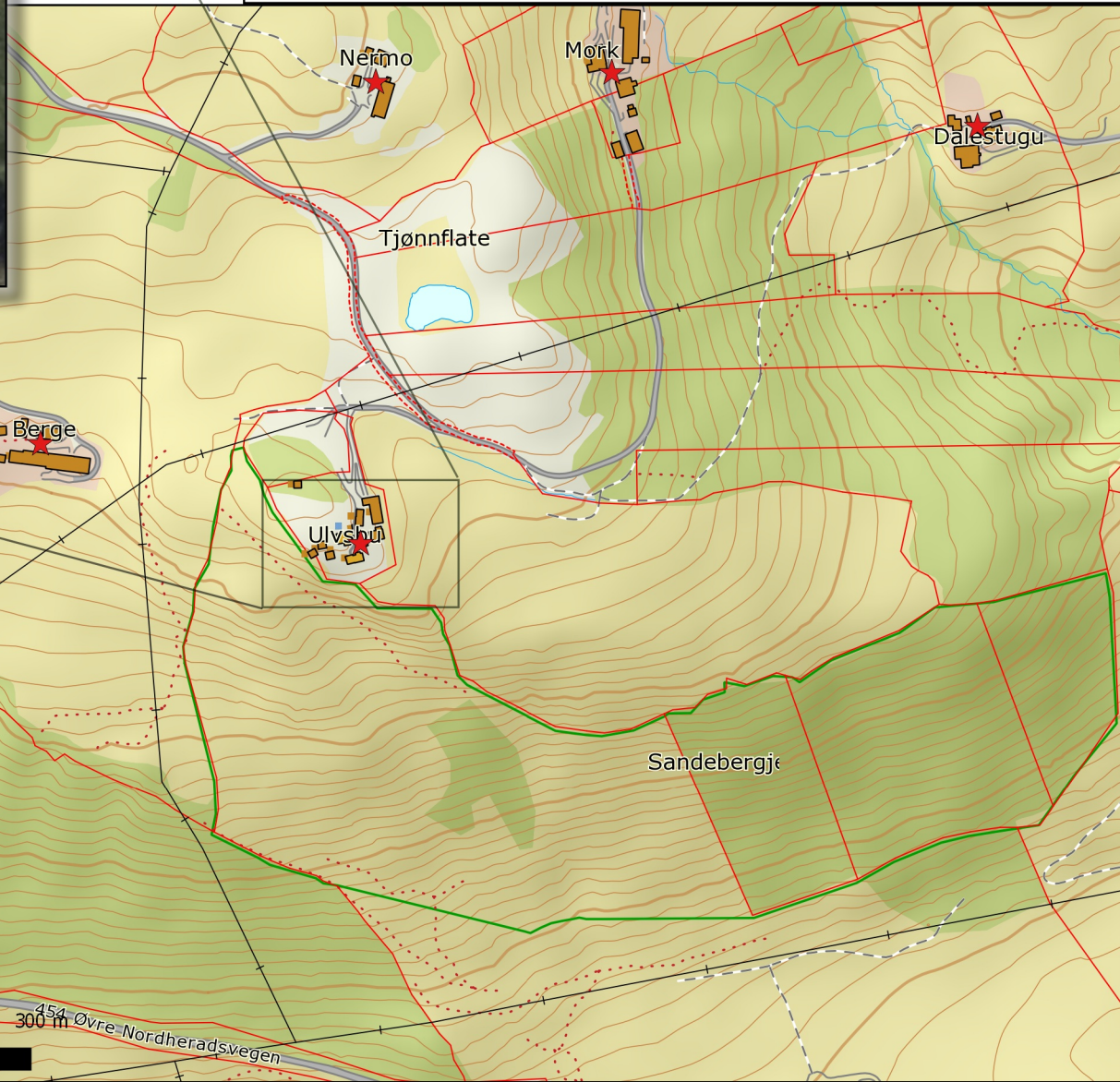
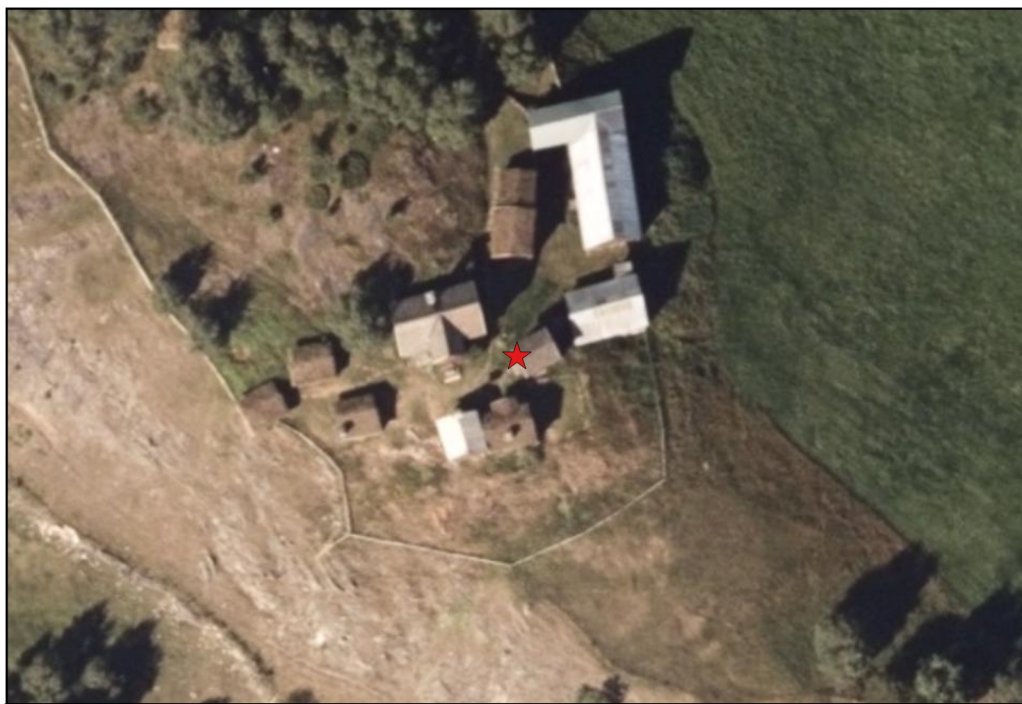

Tilstand: Ordinært tiltaksbehov
Fleire hus er restaurert, tak er sikra med bølgeblekk.

Interne merkander:
Mange gamle og godt ivaretekne hus.
Spesiell plassering (eksponert). Tunet er lite endra i nyare tid.