

Sygard Sandnes, Vågå, 0515 - 88/1, Gardstun

Created	2016-11-23 13:34:07 CET by Svein Jetlund
Updated	2017-08-25 13:48:12 CEST by Svein Jetlund
Location	61.860076, 8.993597
Reg.dato	2016-11-23
Registreringsprosjekt	Kulturminneplan for Vågå
Ansvarleg organisasjon for registreringa	Gudbrandsdalsmusea
Registrert av	Håvard Syse

Hovuddata

Kulturminnenivå	Lokalitet
Kommune	Vågå
Objekt-ID	0515 - 88/1
Ny	Ja
Synleg	Ja
Kulturminnenamn	Sygard Sandnes

Kulturminnedetaljer

Kategori	Bebyggelse-Infrastruktur
Art	Gardstun
Opprinneleg funksjon	Landbruk
Nåverande funksjon	Landbruk
Beskrivelse	Gardstun, gamle hus i tunet.
Historisk tradisjon	Frå yngre jernalder. Kan vera delt frå Sande.
Kjelder	Ivar Teigum. Bygdebok for Vågå og Sel.
Merknad	Kvernhus og eldhus - sterkt redusert etter flom i 1938.
Tilstandsgrad	Moderat tiltaksbehov

Dateringsdata

Datering	1700 tallet - tredje kvartal
Spesifisert datering	Våningshus frå 1772 (Norske Gardsbruk). To stabbur bygd saman.

Bilder mm

Bilde



Eigars tillatelse

Ja

Konklusjon og interne merkander

Verdsetjing

3

Interne merknader

Verneverdige bygningar - spesielt viktige er kvernhus og eldhus. Nokre av husa kan ha stor antikvarisk verdi, landskapsverdi middels. Km-verdi er litt redusert på grunn av endringar på enkeltbygg og litt uklar tunform. Det ligg til rette for auka landskapsverdi nordgard og sygard samla, med god skjøtsel og bygningar i god stand.

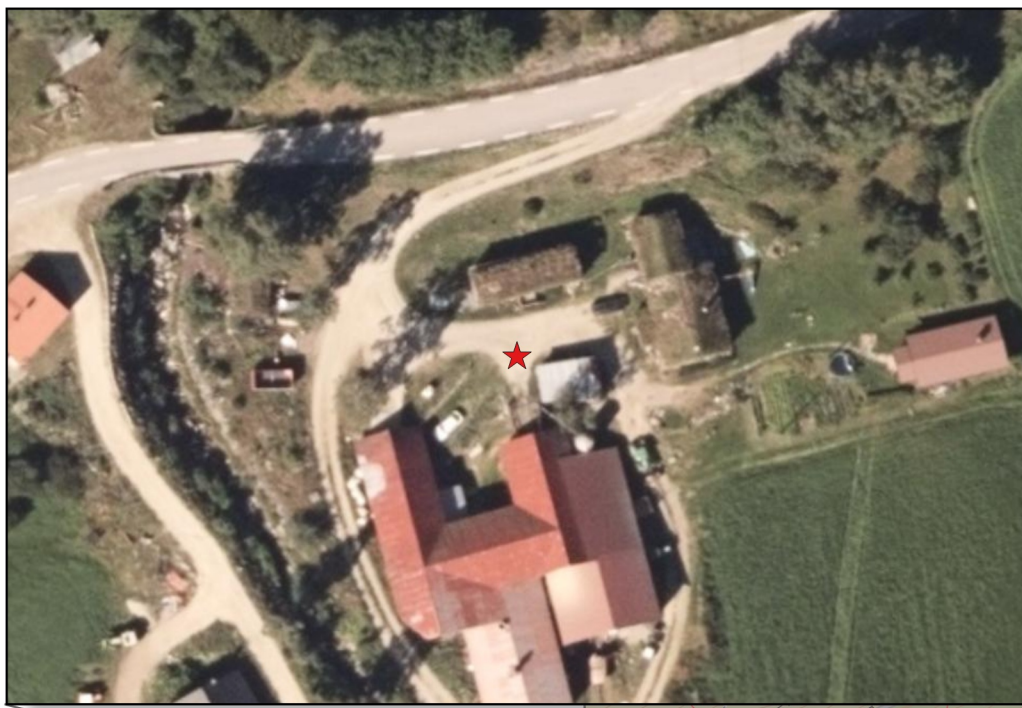

Kulturminneplan for Vågå

0515 - 88/1 Sygard Sandnes, Gardstun, gamle hus i tunet.
Registrert av Håvard Syse
Historisk tradisjon: Frå yngre jernalder. Kan vera delt frå Sande.
Kjelder: Ivar Teigum. Bygdebok for Vågå og Sel.
Merknad: Kvernhus og eldhus - sterkt redusert etter flom i 1938.

Tilstand: Moderat tiltaksbehov

Interne merkander:
Verneverdige bygningar - spesielt viktige er kvernhus og eldhus. Km-verdi trekkes ned av endringar på enkeltbygg og litt uklar tunform.

