

Byre, Vågå, 0515 - 73/8, Gardstun

Created	2016-11-30 10:42:21 CET by Svein Jetlund
Updated	2017-07-13 10:56:54 CEST by Svein Jetlund
Location	61.871335, 9.030748
Reg.dato	2016-11-30
Registreringsprosjekt	Kulturminneplan for Vågå
Ansvarleg organisasjon for registreringa	Gudbrandsdalsmusea
Registrert av	Håvard Syse

Hovuddata

Kulturminnenivå	Lokalitet
Kommune	Vågå
Objekt-ID	0515 - 73/8
Ny	Ja
Synleg	Ja
Kulturminnenamn	Byre

Kulturminnedetaljer

Kategori	Bebyggelse-Infrastruktur
Art	Gardstun
Opprinneleg funksjon	Landbruk
Nåverande funksjon	Landbruk
Beskrivelse	To gamle hus, ei stugu og eit stabbur. Vånigngshus og driftsbygning er nyare. Låve frå 1920 står på jordet. Den er bygd omkring ein eldre lafta låve.
Historisk tradisjon	Stugu og stabburet er fløtt frå Hellelykkja (1955 og 1945). Byre tidlegare ein del av Valbjør. Frådelt på 1900-talet.
Kjelder	Norske Gardsbruk. Nordherad, Raastad.
Tilstandsgrad	Ordinært tiltaksbehov
Tilstandsbeskrivelse	Vedlikehald og ettersyn spesielt tak, grunnforhold og fundament.
Gardsnamn	Byre

Dateringsdata

Datering	1900 tallet - frste kvartal
----------	-----------------------------

Bilder mm

Bilde



Eigars tillatelse

Ja

Konklusjon og interne merkander

Verdsetjing

3

Interne merknader

Dei gamle husa er viktigare som enkeltminne enn som del av kulturmiljø sjølv om dei bidreg positivt til tun-miljøet. Stabburet er eit svært godt eksemplar av bygningstypa. Antikvarisk verdi på stabburet, landskapsverdi og tildels bruksverdi på øvrige.

Kulturminneplan for Vågå

0515 - 73/8 Byre, To gamle hus, ei stugu og eit stabbur. Våningshus og driftsbygning er nyare. Låve frå 1920 står på jordet. Den er bygd omkring ein eldre lafta låve.

Registrert av Håvard Syse

Historisk tradisjon: Stugu og stabburet er fløtt frå Hellelykkja (1955 og 1945). Byre tidlegare ein del av Valbjør. Frådelt på 1900-talet.

Kjelder: Norske Gardsbruk. Nordherad, Raastad.

Merknad:

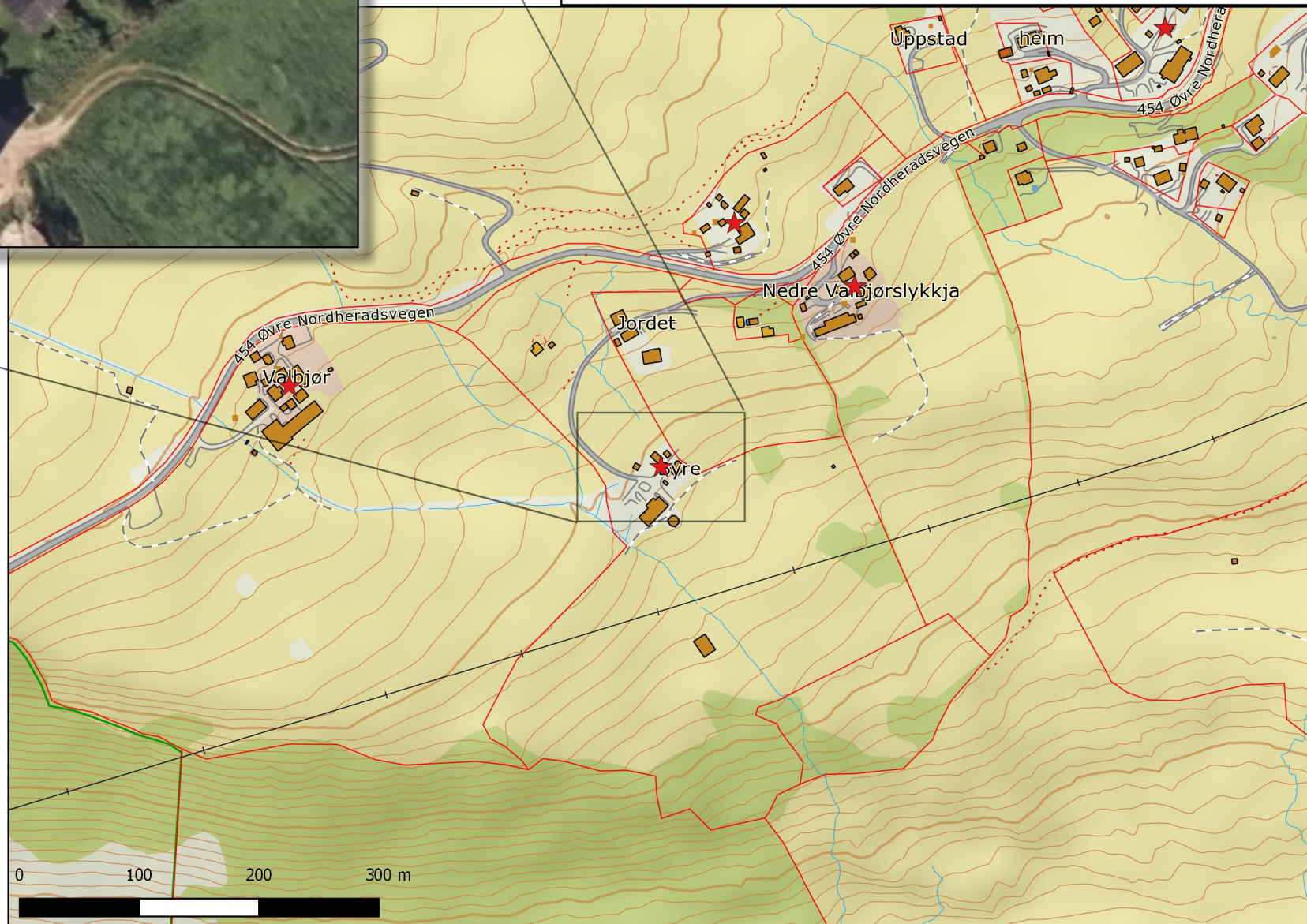
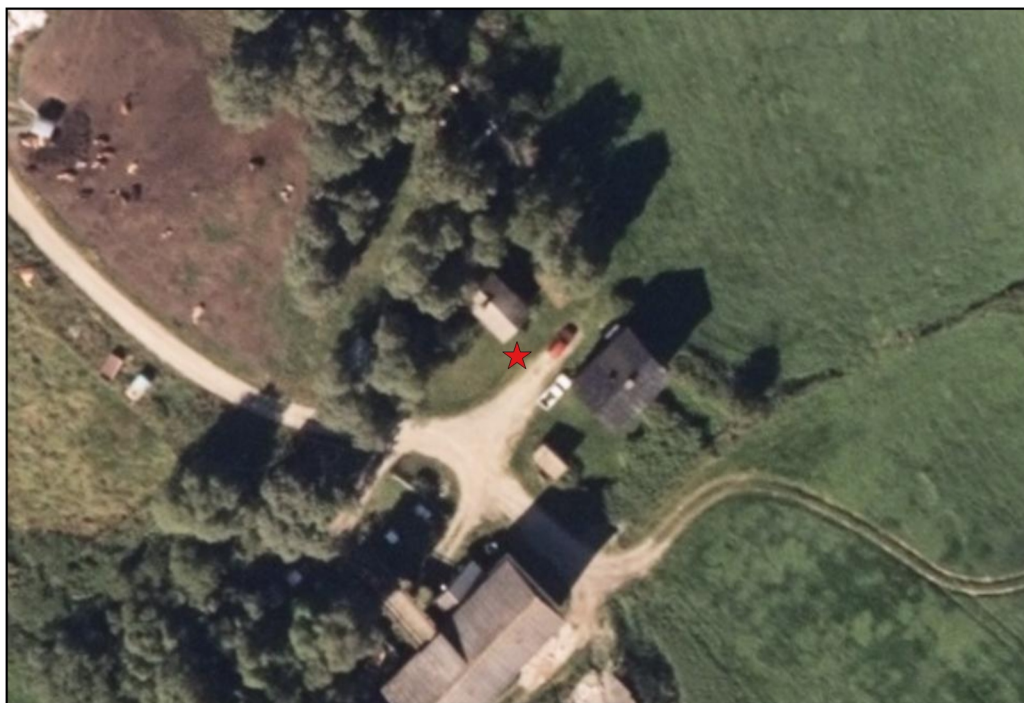

Tilstand: Ordinært tiltaksbehov

Interne merkander:

Dei gamle husa er viktigare som enkeltminne enn som del av kulturmiljø sjølv om dei bidreg positivt til tun-miljøet. Stabburet er eit svært godt eksemplar av bygningstypa.