

## Resvoll, Vågå, 0515 - 69/3, Gardstun

|  |   |
|--|---|
| Created                                  | 2016-09-16 14:13:01 CEST by Svein Jetlund |
| Updated                                  | 2017-07-11 13:07:49 CEST by Svein Jetlund |
| Location                                 | 61.874807, 9.041855                       |
| Reg.dato                                 | 2016-09-16                                |
| Registreringsprosjekt                    | Kulturminneplan for Vågå                  |
| Ansvarleg organisasjon for registreringa | Gudbrandsdalsmusea                        |
| Registrert av                            | Håvard Syse                               |

### Hovuddata

|                 |             |
|-----------------|-------------|
| Kulturminnenivå | Lokalitet   |
| Kommune         | Vågå        |
| Objekt-ID       | 0515 - 69/3 |
| Ny              | Ja          |
| Synleg          | Ja          |
| Kulturminnenamn | Resvoll     |

### Kulturminnedetaljer

|                      |  |
|----------------------|--|
| Kategori             | Bebyggelse-Infrastruktur   |
| Art                  | Gardstun   |
| Opprinneleg funksjon | Landbruk   |
| Nåverande funksjon   | Landbruk   |
| Beskrivelse          | Tidlegare hovudhus, to stabbur   |
| Historisk tradisjon  | Usikkert om alder på garden, kan vere frå før svartedauen eller som utskilt del frå Helle ein gong på 1600-talet. Fleire oldtidsfunn.                    |
| Kjelder              | Nordherad, Raastad. Bygdebok for Vågå og Sel, Teigum.  |
| Merknad              | To gamle stabbur og ei gammal stugu  |
| Tilstandsgrad        | Betydelig tiltaksbehov   |
| Tilstandsbeskrivelse | Eitt stabbur er taklaust, desse stod tidlegare mot einan. Stugu har original skifertekking og takkonstruksjon. Akershusisk plan, noko omgjort innvendig. |
| Gardsnamn            | Resvold/ Resvoll   |
| Lengde i cm          | 12400  |
| Bredde i cm          | 6200   |

### Dateringsdata

|                      |                               |
|----------------------|-------------------------------|
| Datering             | 1700 tallet - fjerde kvartal  |
| Spesifisert datering | Huset 1862 (Gamle hus i Vågå) |

### Bilder mm

Bilde



---

Eigars tillatelse

Ja

---

### Konklusjon og interne merkander

---

Verdsetjing

3

Interne merknader

Stabbura og det gamle huset er viktige for å oppretthalde ein viss tunstruktur, det blir veldig ope om ein fjernar desse. I staden kan ein prøve å ta vare på dei og sjå dei som ein ekstra ressurs i gardsmiljøet. Stabbura stod tidlegare samanbygd mot einan. Tilbygg til gamle-huset er dårleg tilpassa resten.

---

## Kulturminneplan for Vågå

0515 - 69/3 Resvoll, Tidlegare hovudhus, to stabbur

Registrert av Håvard Syse

Historisk tradisjon: Usikkert om alder på garden, kan vere frå før svartedauen eller som utskilt del frå Helle ein gong på 1600-talet. Fleire oldtidsfunn.

Kjelder: Nordherad, Raastad. Bygdebok for Vågå og Sel, Teigum.

Merknad: To gamle stabbur og ei gammal stugu

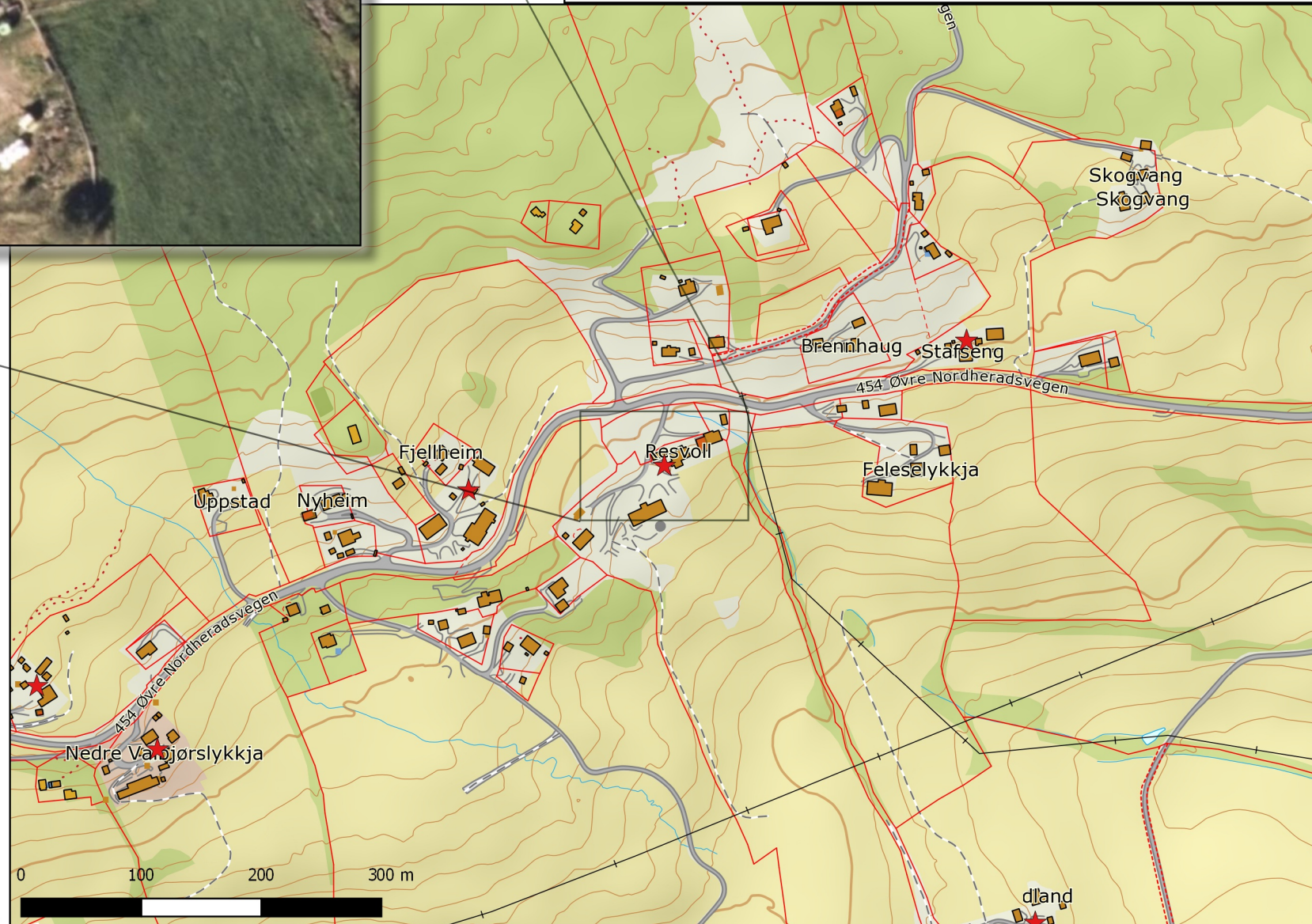
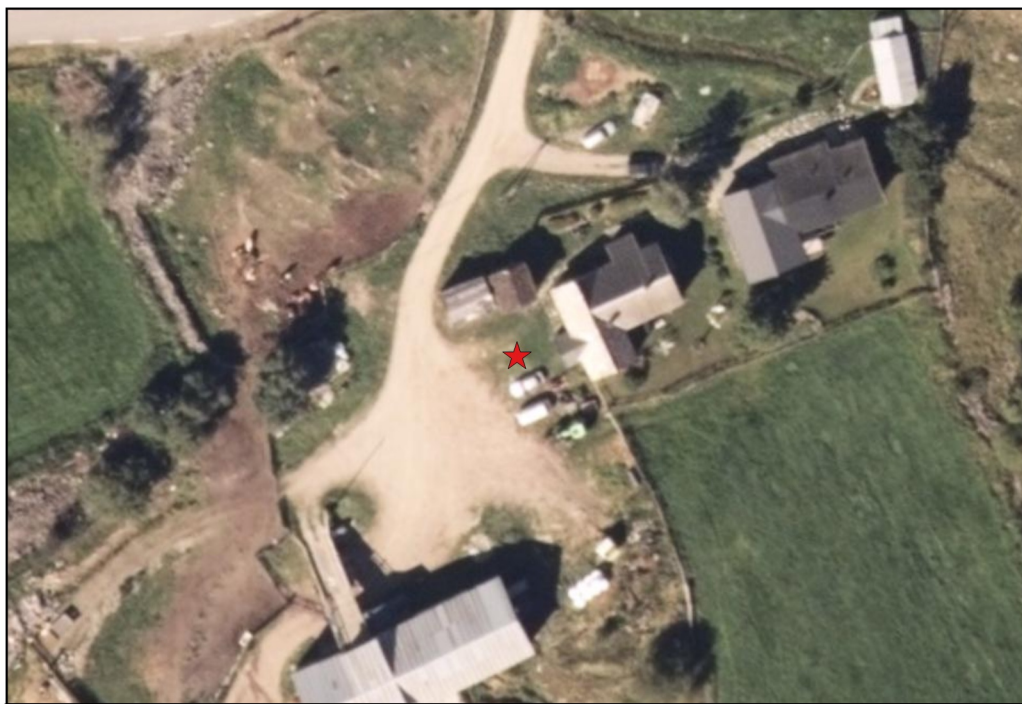

Tilstand: Betydelig tiltaksbehov  
Eitt stabbur er taklaust, desse stod tidlegare mot einan. Stugu har original skifertekking og takkonstruksjon. Akershusisk plan, noko omgjort innvendig.

### Interne merkander:

Stabbur og det gamle huset er viktige for å oppretthalde ein viss tunstruktur, det blir veldig ope om ein fjernar desse. I staden kan ein prøve å ta vare på dei og sjå dei som ein ekstra ressurs i gardsmiljøet. Stabbur og stod tidlegare samanbygd mot einan. Tilbygg til gamlehuset er dårleg tilpassa resten.