

Rydland, Vågå, 0515 - 68/5, Gardstun

Created	2016-12-12 13:56:31 CET by Svein Jetlund
Updated	2017-07-11 12:56:50 CEST by Svein Jetlund
Location	61.871388, 9.047724
Reg.dato	2016-12-12
Registreringsprosjekt	Kulturminneplan for Vågå
Ansvarleg organisasjon for registreringa	Gudbrandsdalsmusea
Registrert av	Håvard Syse

Hovuddata

Kulturminnenivå	Lokalitet
Kommune	Vågå
Objekt-ID	0515 - 68/5
Ny	Ja
Synleg	Ja
Kulturminnenamn	Rydland

Kulturminnedetaljer

Kategori	Bebyggelse-Infrastruktur
Art	Gardstun
Opprinneleg funksjon	Landbruk
Nåverande funksjon	Landbruk
Beskrivelse	Gardstun med to bustadhus, driftsbygning for storfe og sau, tre mindre hus.
Historisk tradisjon	Frådelt frå Fellese. Oppdyrka frå 1922, men fleire oldtidsfunn tyder på gammal busetjing.
Kjelder	Bygdebok for Vågå og Sel, Teigum
Tilstandsgrad	Betydelig tiltaksbehov
Tilstandsbeskrivelse	Eldre stugu i garden, opphavleg ei tørrstugu vart fløtt frå Lye. På Rydland var dette fyrste bustadhuset til nytt vart oppført ca 1950. Saufjøset har råteskader i veggjar og delvis utrasa mur.
Gardsnamn	Rydland

Dateringsdata

Datering	1900 tallet - frste kvartal
Spesifisert datering	1922. Tørrstugu og Kvienfjøset er eldre - 1800.

Bilder mm

Bilde



Tørrstugu frå Lye, her brukt som stugu.



"Kvienfjose" opphavleg frå Fellese. Ekstra soveplass og opphaldshus.



Stall, fløtt hit ved fjøsbygging.

Eigars tillatelse

Ja

Konklusjon og interne merkander

Verdsetjing

3

Interne merknader

Små-hus og bruken av dei vitnar om nøysom bruk i ei oppbyggingsfase. Husa er verdt å ta vare på, men blir i dag eit overskots-tiltak.
Eldste delen av driftsbygning (sau fjøs) er dårleg. To oppdaterte bustadhus.

Kulturminneplan for Vågå

0515 - 68/5 Rydland, Gardstun med to bustadhus, driftsbygning for storfe og sau, tre mindre hus.

Registrert av Håvard Syse

Historisk tradisjon: Frådelt frå Fellese. Oppdyrka frå 1922, men fleire oldtidsfunn tyder på gammal busetjing.

Kjelder: Bygdebok for Vågå og Sel, Teigum

Merknad:

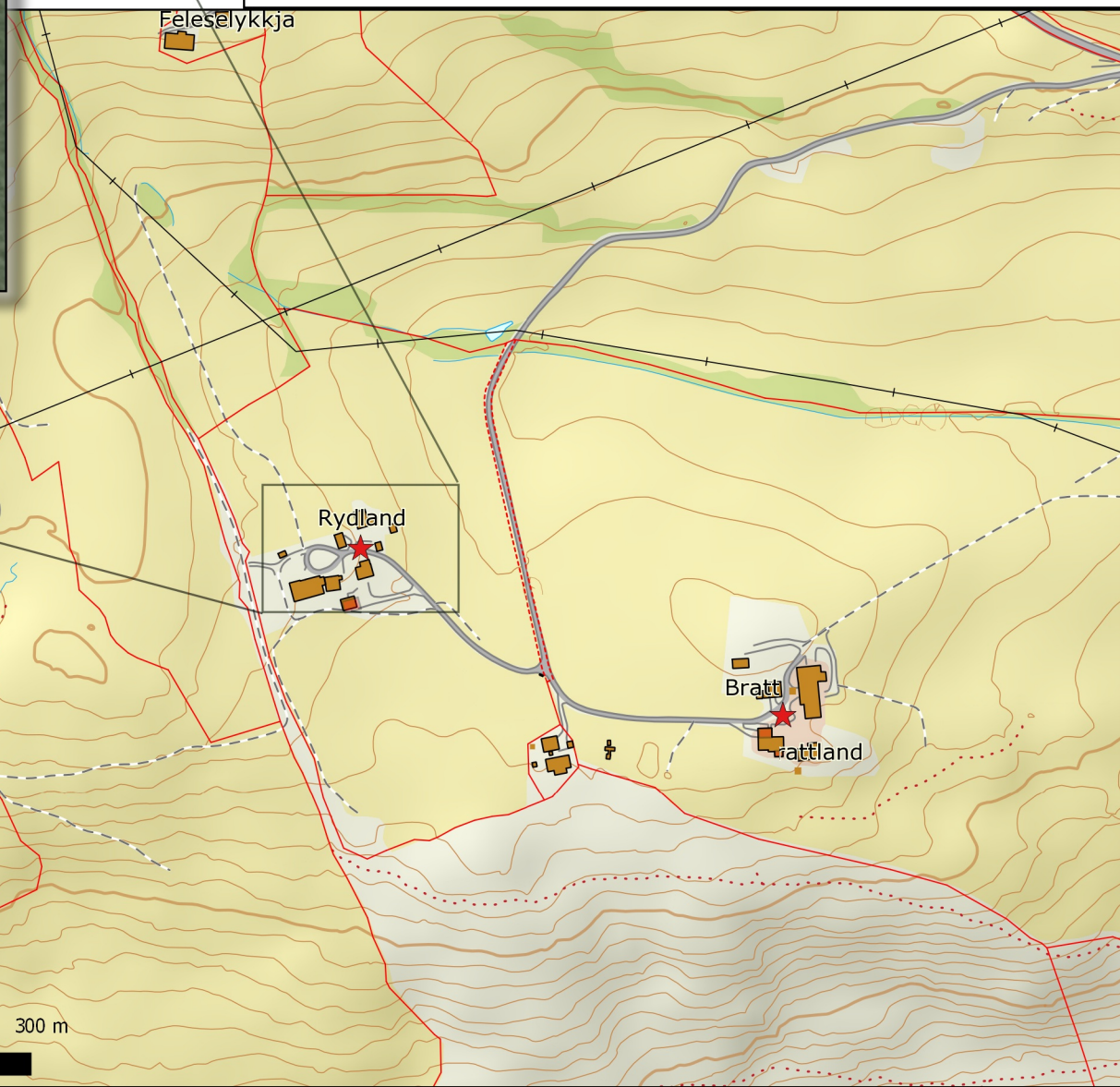
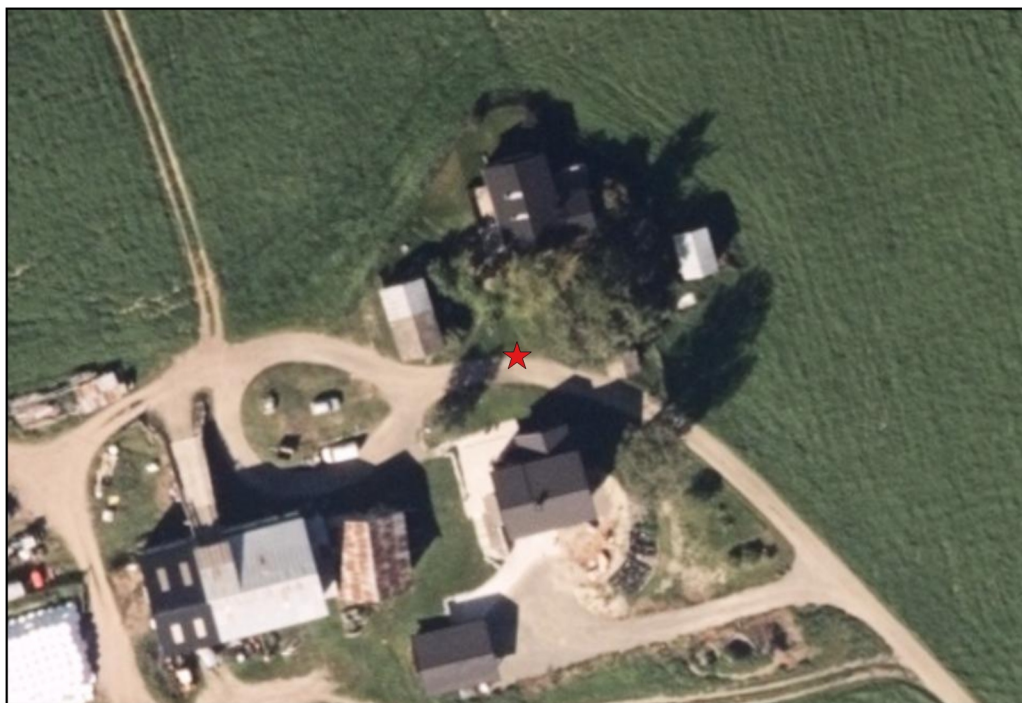

Tilstand: Betydelig tiltaksbehov
Eldre stugu i garden, opphavleg ei tørrstugu vart fløtt frå Lye. På Rydland var dette fyrste bustadhuset til nytt vart oppført ca 1950.

Interne merkander:

Små-hus og bruken av dei vitnar om nøysom bruk i ei oppbyggingsfase. Husa er verdt å ta vare på, men blir i dag eit overskots-tiltak.
Eldste delen av driftsbygning (sau fjøs) er dårleg. To oppdaterte bustadhus.