

Sandneshagen, Vågå, 0515 - 88/2, Gardstun

Created	2016-11-24 14:01:23 CET by Svein Jetlund
Updated	2017-07-12 15:23:09 CEST by Svein Jetlund
Location	61.863911, 8.989391
Reg.dato	2016-11-24
Registreringsprosjekt	Kulturminneplan for Vågå
Ansvarleg organisasjon for registreringa	Gudbrandsdalsmusea
Registrert av	Håvard Syse

Hovuddata

Kulturminnenivå	Lokalitet
Kommune	Vågå
Objekt-ID	0515 - 88/2
Ny	Ja
Synleg	Ja
Kulturminnenamn	Sandneshagen

Kulturminnedetaljer

Kategori	Bebyggelse-Infrastruktur
Art	Gardstun
Opprinneleg funksjon	Landbruk
Nåverande funksjon	Bolig - bosetning
Beskrivelse	Gardstun med eldre stugu og driftsbygning med fleire byggetrinn.
Historisk tradisjon	Husmannsplass under Sandnes, rydda etter 1600. Tidlegare hamning.
Kjelder	Nordherad, artikkel 2009. Norske Gardsbruk
Tilstandsgrad	Betydelig tiltaksbehov
Tilstandsbeskrivelse	Stugu og driftsbygning, typisk terreng, fundament og tak prioritert. Men også ei oppgradering for å koma i bruk.
Gardsnamn	Sandneshagen

Dateringsdata

Datering	1800 tallet - frste kvartal
Spesifisert datering	Eldre stugu med akershusisk plan, eldre, tømra del i driftsbygning

Bilder mm

Bilde



Eigars tillatelse

Ja

Konklusjon og interne merkander

Verdsetjing

3

Interne merknader

Kvernhus, ei utløe, ei gammel stugu i tunet er verneverdig. Driftsbygningen viser nøysom tilpassing til nye behov. Vanskeleg adkomst gjer det tyngre å ta det i meir bruk.



Kulturminneplan for Vågå

0515 - 88/2 Sandneshagen, Gardstun med eldre stugu og driftsbygning med fleire byggetrinn.
Registrert av Håvard Syse
Historisk tradisjon: Husmannsplass under Sandnes, rydda etter 1600.
Tidlegare hamning.
Kjelder: Nordherad, artikkel 2009. Norske Gardsbruk
Merknad:

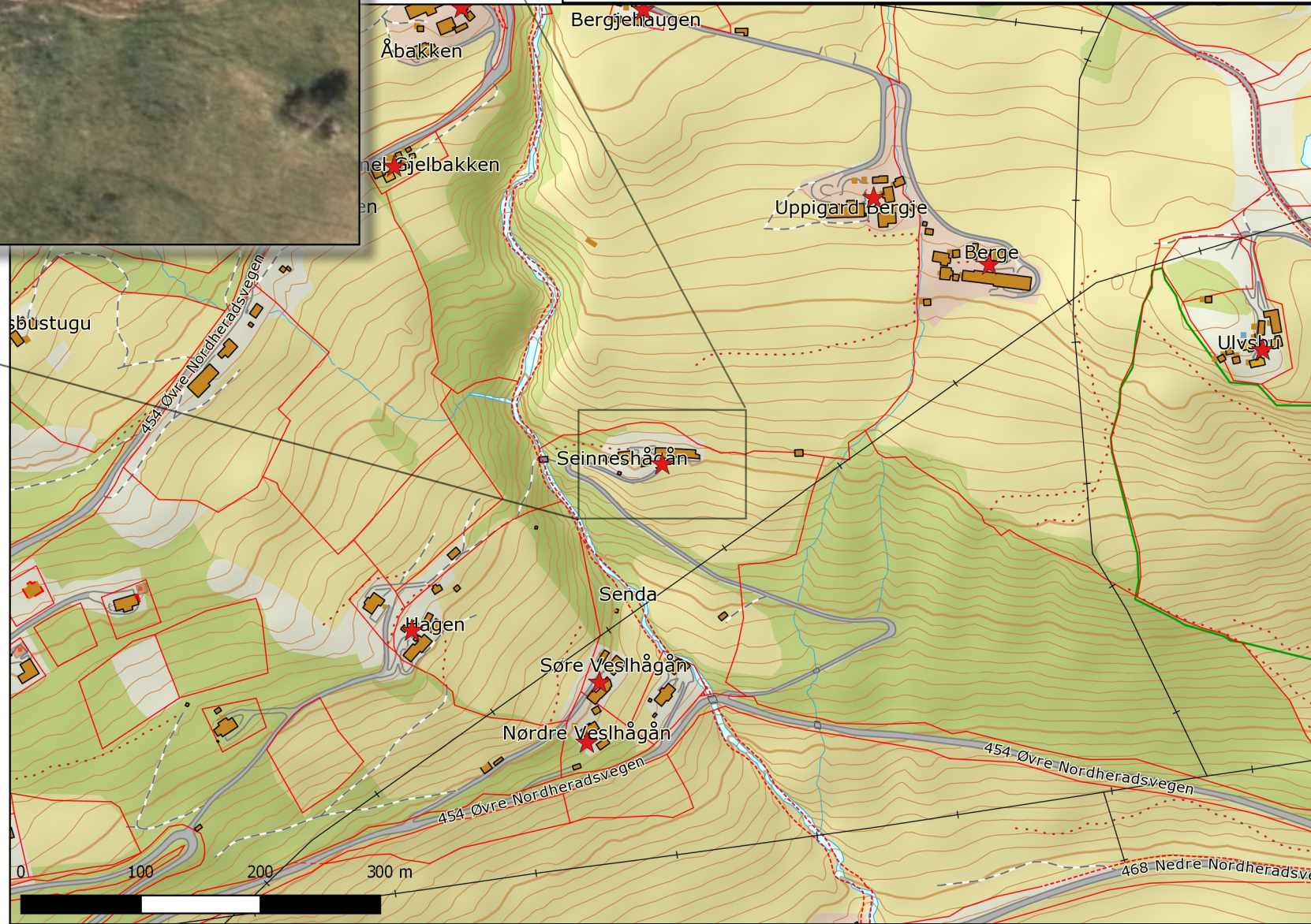

Tilstand: Betydelig tiltaksbehov
Stugu og driftsbygning

Interne merkander:
Kvernhus, ei utløe, ei gammel stugu i tunet er verneverdig. Driftsbygningen viser nøysom tilpassing til nye behov.