

Nermo, Vågå, 0515 - 76/5, Gardstun

| | |
|--|---|
| Created | 2016-11-28 12:07:59 CET by Svein Jetlund |
| Updated | 2017-07-12 14:30:40 CEST by Svein Jetlund |
| Location | 61.867725, 8.999133 |
| Reg.dato | 2016-11-28 |
| Registreringsprosjekt | Kulturminneplan for Vågå |
| Ansvarleg organisasjon for registreringa | Gudbrandsdalsmusea |
| Registrert av | Håvard Syse |

Hovuddata

| | |
|-----------------|-------------|
| Kulturminnenivå | Lokalitet |
| Kommune | Vågå |
| Objekt-ID | 0515 - 76/5 |
| Ny | Ja |
| Synleg | Ja |
| Kulturminnenamn | Nermo |

Kulturminnedetaljer

| | |
|----------------------|---|
| Kategori | Bebyggelse-Infrastruktur |
| Art | Gardstun |
| Opprinneleg funksjon | Landbruk |
| Nåverande funksjon | Landbruk |
| Beskrivelse | Liten plass, tidlegare under Mo. Kjøpt i 1945, bygd driftsbygning i 1946, våningshus 1947. Stabbur og aurbu. Jorda er dyrka opp samtidig og framover. Ku og gris. Nå sau. |
| Kjelder | Eigar, Per Gjelbakken. |
| Merknad | Eig også Berge oppigard. |
| Tilstandsgrad | Moderat tiltaksbehov |
| Tilstandsbeskrivelse | Taka er sikra, behov for vedlikehald og mogleg oppgradering. |
| Gardsnamn | Nermo |

Dateringsdata

| | |
|----------------------|-----------------------------|
| Datering | 1900 tallet - andre kvartal |
| Spesifisert datering | 1945-1947 |

Bilder mm

Bilde





Eigars tillatelse

Ja

Konklusjon og interne merkander

Verdsetjing

3

Interne merknader

Eitt av dei sist oppbygde gardstuna, nær historie, etterkrigs bygging. Mindre antikvarisk verdi, representativ og sjeldan frå tida den var bygd opp. Bruks-/ nytteverdien kan aukast.

Kulturminneplan for Vågå

0515 - 76/5 Nermo, Liten plass, tidlegare under Mo. Kjøpt i 1945, bygd driftsbygning i 1946, våningshus 1947. Stabbur og aurbu. Jorda er dyrka opp samtidig og framover. Ku og gris. Nå sau.

Registrert av Håvard Syse

Historisk tradisjon:

Kjelder: Eigar, Per Gjellbakken.

Merknad: Eig også Berge oppigard.

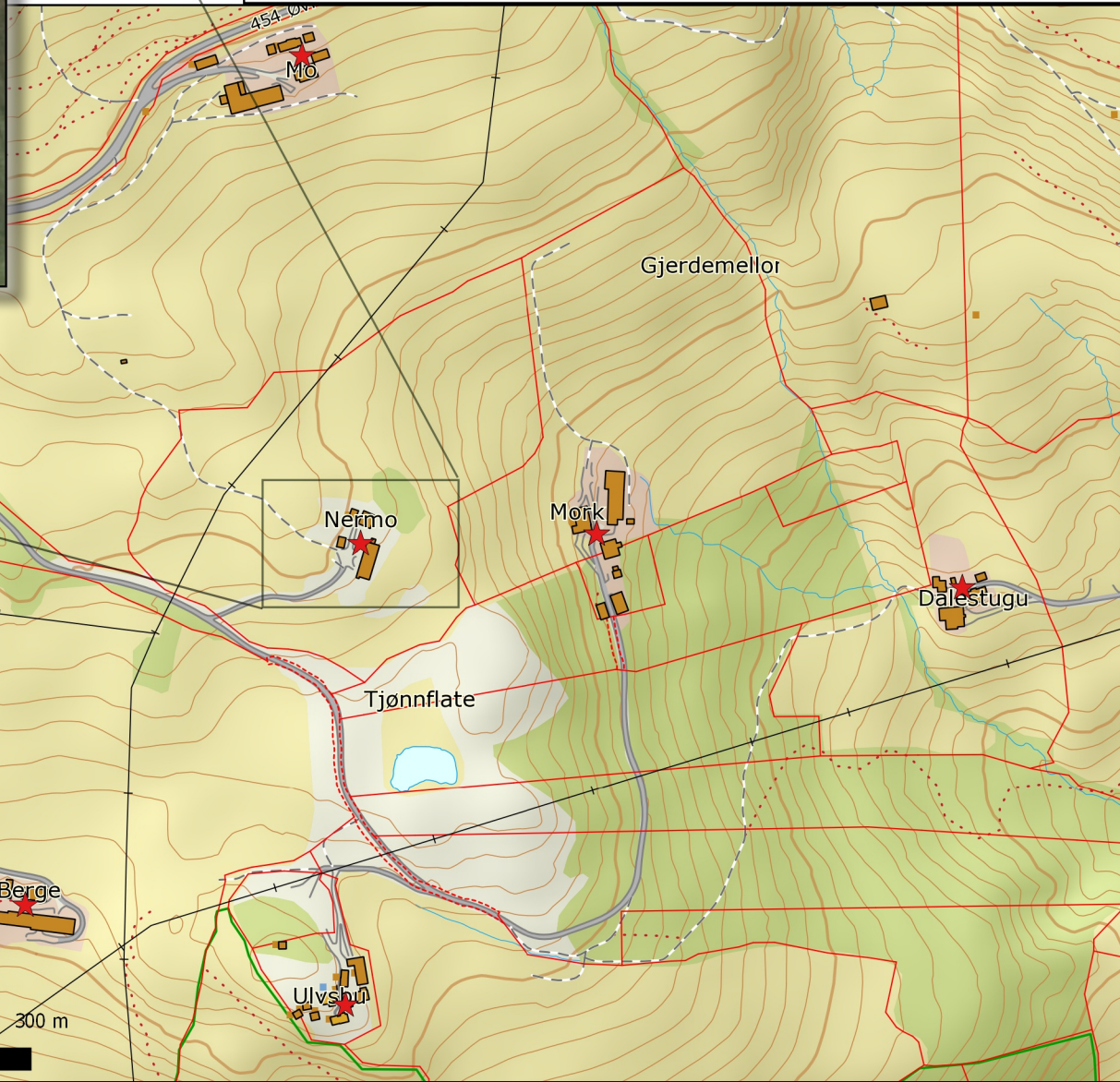

Tilstand: Moderat tiltaksbehov
Taka er sikra, behov for vedlikehald og mogleg oppgradering.

Interne merkander:
Eitt av dei sist oppbygde gardstuna, nær historie, etterkrigs bygging.