

Nedre Kleiven, Vågå, 0515 - 93/1, Gardstun

Created	2016-11-24 13:15:21 CET by Svein Jetlund
Updated	2017-07-13 13:39:33 CEST by Svein Jetlund
Location	61.862251, 8.93667
Reg.dato	2016-11-24
Registreringsprosjekt	Kulturminneplan for Vågå
Ansvarleg organisasjon for registreringa	Gudbrandsdalsmusea
Registrert av	Håvard Syse

Hovuddata

Kulturminnenivå	Lokalitet
Kommune	Vågå
Objekt-ID	0515 - 93/1
Ny	Ja
Synleg	Ja
Kulturminnenamn	Nedre Kleiven

Kulturminnedetaljer

Kategori	Bebyggelse-Infrastruktur
Art	Gardstun
Opprinneleg funksjon	Landbruk
Nåverande funksjon	Rekreasjon - fritid
Beskrivelse	Tun med hus, låve, eldhus, fjøs, stall og restar etter kvernhus og tørrstuguomn. Bratt lende, rydningsstein i terrasser.
Historisk tradisjon	Ryddda omkring 1850, i drift til ca 1950.
Kjelder	Eigar
Tilstandsgrad	Moderat tiltaksbehov
Tilstandsbeskrivelse	Plassen har vore i bruk som fritidseigedom i fleire år, og er ettersett.
Gardsnamn	Kleive

Dateringsdata

Datering	1800 tallet - tredje kvartal
Spesifisert datering	Låve, typisk omkring 1850, eit løft rundt 1920 - ombygd våningshus.

Bilder mm

Bilde





Eigars tillatelse

Ja

Konklusjon og interne merkander

Verdsetjing

3

Interne merknader

Viktig kulturmiljø samla (bygningar og oppdyrka areal). Mindre antikvarisk verdi, men viktige bygningar i landskapet. Skjøtsel og stell av murar er viktig for å oppretthalde staden.

Kulturminneplan for Vågå

0515 - 93/1 Nedre Kleiven, Tun med hus, låve, eldhus, fjøs, stall og restar etter kvernhus og tørrstuguomn. Bratt lende, rydningsstein i terrasser.
Registrert av Håvard Syse
Historisk tradisjon: Rydda omkring 1850, i drift til ca 1950.
Kjelder: Eigar
Merknad:

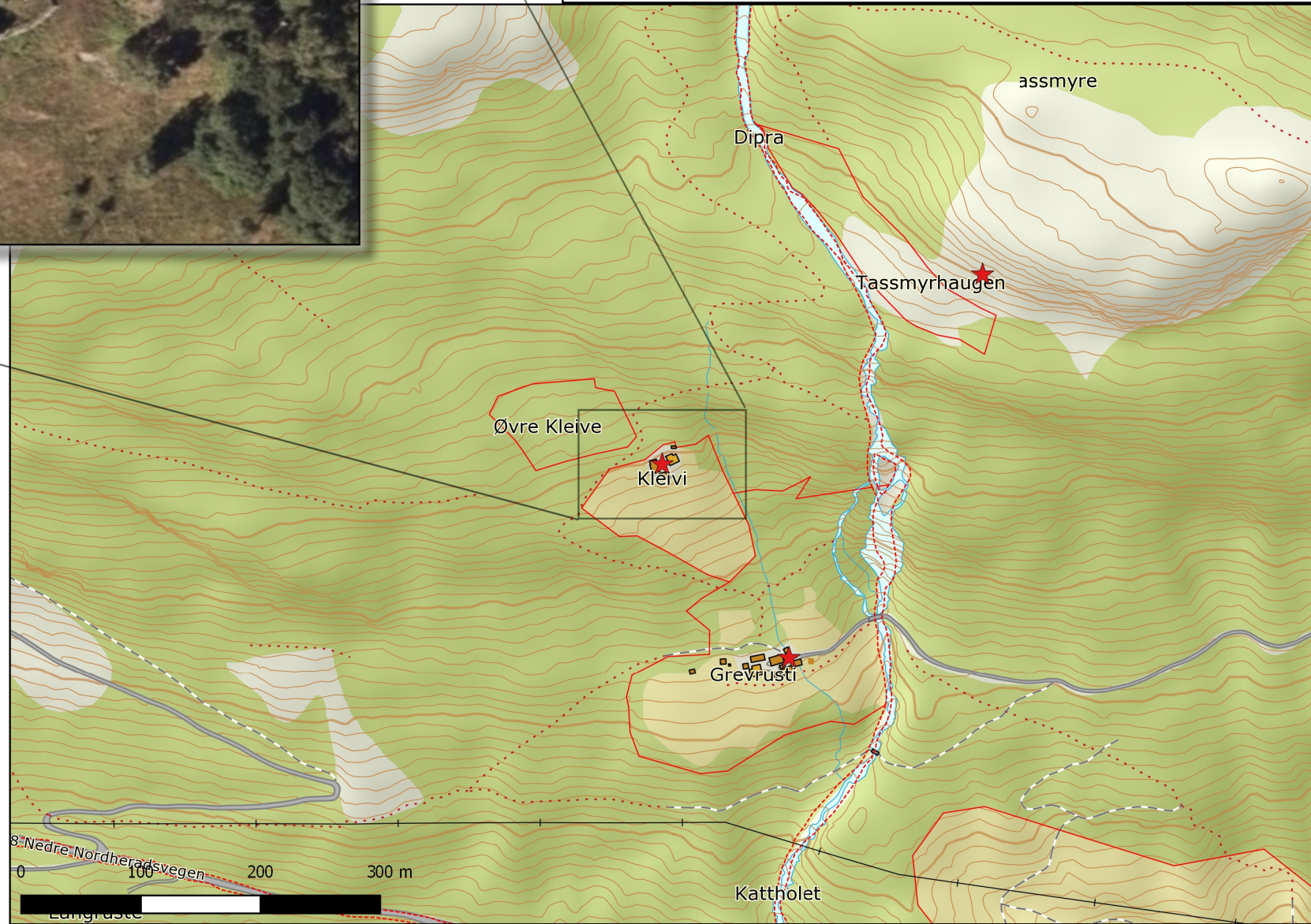

Tilstand: Moderat tiltaksbehov
Plassen har vore i bruk som fritidseigedom i fleire år, og er ettersett.

Interne merkander:
Viktig kulturmiljø samla (bygningar og oppdyrka areal). Km-verdien trekkes litt ned av endringar som er gjort og relativt ung alder på fleire av bygningane.